

IMPLEMENTARE LA RETE REGIONALE TOSCANA PER IL RECUPERO DELLE TARTARUGHE MARINE

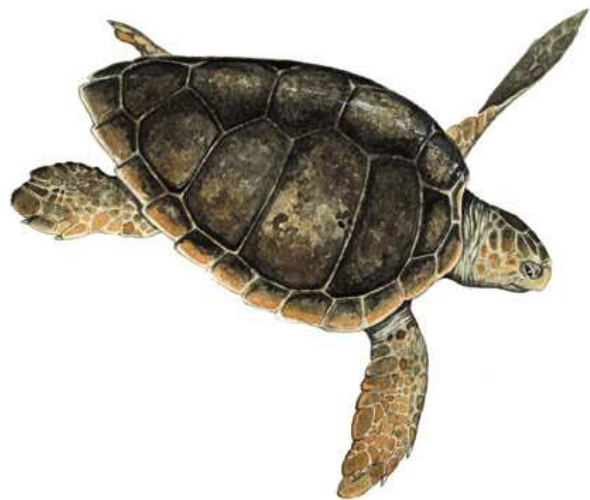

La Maddalena, 23 Giugno 2011

Dott.ssa Elena Ricevuto

Biologa Marina incaricata
dalla Provincia di Livorno
per il progetto GIONHA



Caretta caretta



Chelonia mydas

Le specie più comuni nel Mediterraneo



Dermochelys coriacea

- Inquinamento
- Nidificazione
- Interazione con l'uomo
- Attività di pesca

Obiettivi: diffondere la **conoscenza** di queste specie “vulnerabili”
sensibilizzare l’opinione pubblica
operare nel **territorio** per una **conservazione** efficace

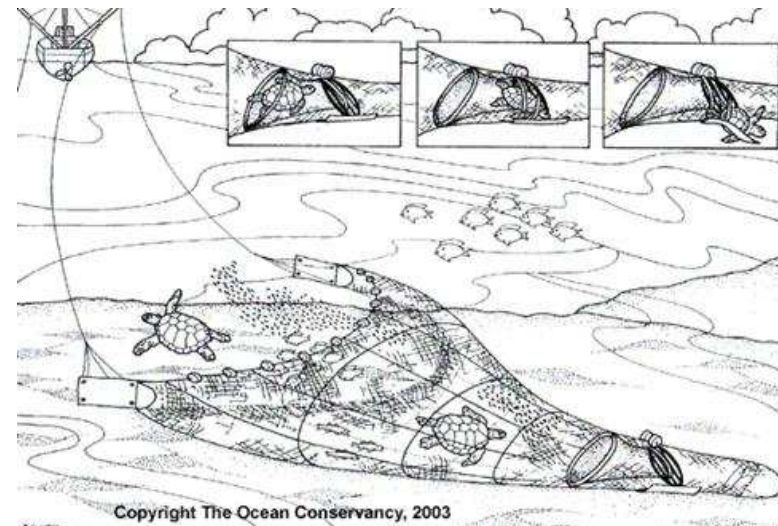



MARITTIMO - IT FR - MARITIME
TOSCANA - LIGURIA - SARDEGNA - CORSE

GIONHA

GOVERNANCE AND INTEGRATED OBSERVATION
OF MARINE NATURAL HABITAT



Programme cofinancé par le FEDER
Programma cofinanziato dal FESR

Ruolo della
Provincia di
Livorno



Le tartarughe
marine nel
progetto GIONHA



Progetti futuri di
implementazione



Le tartarughe marine nel progetto GIONHA

La **Provincia di Livorno** ha previsto, tra le azioni pianificate nell'ambito del progetto GIONHA, una serie di attività volte a ***implementare la rete regionale per il recupero delle tartarughe marine***



Fase 3 – Studio delle interazioni tra i cetacei, le **tartarughe marine** e le infrastrutture e le attività antropiche nelle aree interessate e azioni pilota di mitigazione degli impatti



Azione 4 - Implementazione di una **rete** regionale di centri di recupero delle tartarughe marine.

Le tartarughe marine nel progetto GIONHA

La Provincia di Livorno ha previsto, tra le azioni pianificate nell'ambito del progetto GIONHA, una serie di attività volte a ***implementare la rete regionale per il recupero delle tartarughe marine***

sensibilizzazione

educazione

Le tartarughe marine nel progetto GIONHA



Punto di snodo per
la diffusione di
informazioni e per la
sensibilizzazione

Uso di spazi
permanenti per
l'educazione e
l'aggiornamento del
pubblico

Sede di workshop
rivolti ai più giovani
visitatori

Manuale di buone
pratiche e, in
generale,
distribuzione
di materiale
informativo

Percorsi educativi e
di gioco ecologici
sulle tartarughe
marine

Progetti futuri di implementazione

La regione Toscana ospita nel suo territorio e nelle aree costiere dei centri di recupero, cura e riabilitazione che, però, spesso mancano di coordinamento.

Necessario implementare la “Rete”

Possibile Presidio nell’Area Nord della Toscana: **Acquario di Livorno**



ACQVARIO
DI
LIVORNO

La natura, arte da scoprire.

Cosa manca?
Investimento economico finalizzato ad *attivare* il centro di ospedalizzazione

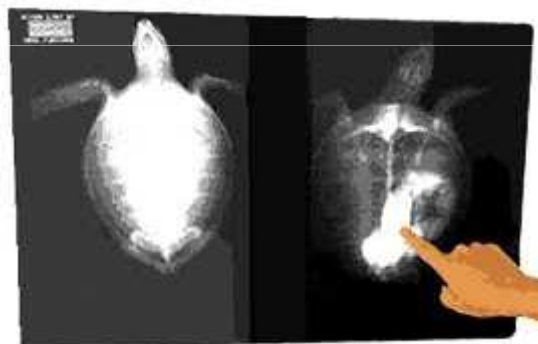

- **Centro di ospedalizzazione**
- **Partecipazione attiva al monitoraggio**
- **Conservazione e gestione delle tartarughe**
- **Implementare la Rete Regionale conformandosi alle indicazioni ministeriali**



Grazie per l'attenzione!

